

Bestandsaufnahme im Rahmen der Richtlinie zur Förderung des Aufbaus von Hochgeschwindigkeitsnetzen im Freistaat Bayern (Breitbandrichtlinie – BbR).

27.10.2016 | Markt Wiesenttal, Forchheimer Str. 8, 91346 Wiesenttal

Bestandsaufnahme

im Rahmen der Richtlinie zur Förderung des Aufbaus von Hochgeschwindigkeitsnetzen im Freistaat Bayern (Breitbandrichtlinie – BbR) vom 09.07.2014.

1. Der Markt Wiesenttal hat ein vorläufiges Erschließungsgebiet festgelegt.
2. In der Kommune erfolgt derzeit ein Ausbau der Breitbandversorgung gemäß eines Förderbescheids der Regierung von Oberfranken
3. Die derzeitige Ist-Versorgung **unter Hinzunahme der derzeit im Ausbau befindlichen Gebiete** vor der erneuten Markterkundung ist in folgender Tabelle und Karte dargestellt:

Tabelle der Ist-Versorgung: Stand vor der Markterkundung									
Download [Mbit/s]	<=15 Mbit/s Down / 1 Mbit/s Up			16 Mbit/s Down / 1 Mbit/s Up			>= 30 Mbit/s Down / 2 Mbit/s Up		
	ja	nein	z.T.	ja	nein	z.T.	ja	nein	z.T.
Muggendorf			x		x				x
Birkenreuth, Trainmeusel, Wohlmannsgesees, Engelhardsberg, Niederfellendorf, Albertshof, Oberfellendorf, Voigendorf, Gößmannsberg, Wüstenstein, Draisendorf		x			x		x		
Störnhof			x			x		x	
Streitberg						x			x
Neudorf, Haag, Wartleiten, Aussiedlerhof Engelhardsberg	x				x			x	

In untenstehender Karte sind die rot umrandeten gelben Bereiche die derzeit im Ausbau befindlichen Gebiete bzw. bereits versorgten Bereiche.

Bestandsaufnahme im Rahmen der Richtlinie zur Förderung des Aufbaus von Hochgeschwindigkeitsnetzen im Freistaat Bayern (Breitbandrichtlinie – BbR).
27.10.2016 | Markt Wiesenttal, Forchheimer Str. 8, 91346 Wiesenttal

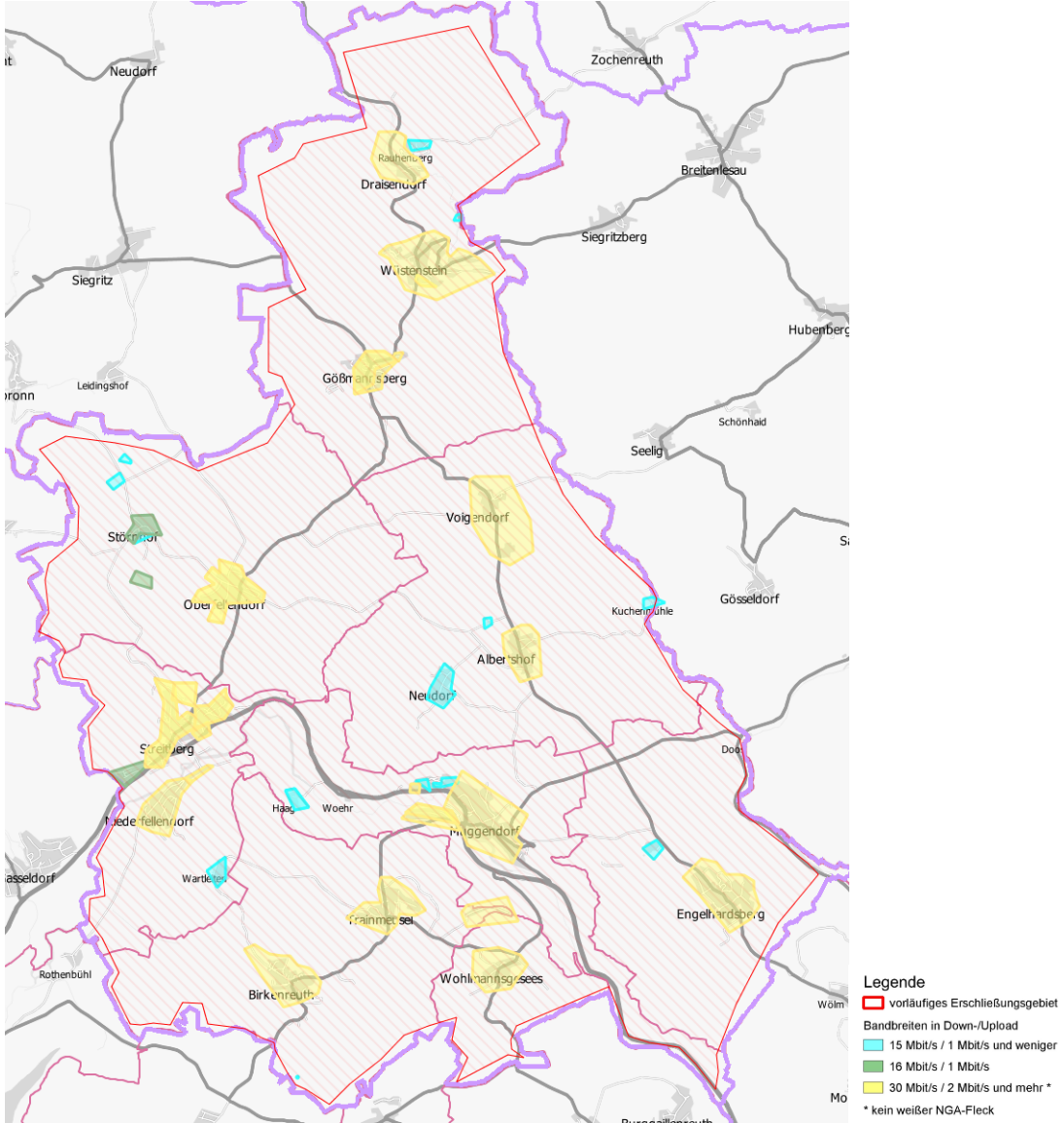

Wiesenttal Karte vorläufiges Erschließungsgebiet, gelbe Bereiche bereits versorgt bzw. im Ausbau mit vorliegendem Förderbescheid; Quelle: Corwese GmbH