

Bestandsaufnahme im Rahmen der Richtlinie zur Förderung des Aufbaus von Hochgeschwindigkeitsnetzen im Freistaat Bayern (Breitbandrichtlinie – BbR).  
**08.12.2015 | Markt Wiesenttal**, Forchheimer Str. 8, 91346 Wiesenttal

Bestandsaufnahme

im Rahmen der Richtlinie zur Förderung des Aufbaus von Hochgeschwindigkeitsnetzen im Freistaat Bayern (Breitbandrichtlinie – BbR) vom 09.07.2014.

1. Der Markt Wiesenttal hat ein vorläufiges Erschließungsgebiet festgelegt.
2. Die derzeitige Ist-Versorgung vor der Markterkundung ist in folgender Tabelle und Karte dargestellt:

Die aktuelle Ist-Versorgung im vorläufigen Erschließungsgebiet sieht wie folgt aus:

Tabelle der Ist-Versorgung: Stand vor der Markterkundung									
Download [Mbit/s]	<=15 Mbit/s Down / 1 Mbit/s Up			16 Mbit/s Down / 1 Mbit/s Up			>= 30 Mbit/s Down / 2 Mbit/s Up		
	ja	nein	z.T.	ja	nein	z.T.	ja	nein	z.T.
Oberfellendorf, Gößmannsberg		x			x		x		
Stömhof		x		x				x	
Muggendorf, Wüstenstein			x			x			x
Streitberg		x				x			x
Muggendorf Randbereiche	x				x			x	
alle übrigen OTe	x				x			x	

Der Markt Wiesenttal hat für die Ortsteile Wüstenstein, Albertshof, Engelhardsberg, Trainmeusel, Birkenreuth und Niederfellendorf bereits ein Verfahren durchlaufen und eine Auswahlentscheidung getroffen. Der Förderbescheid liegt inzwischen vor.

Dies wurde bei der Festlegung des vorläufigen Erschließungsgebiets berücksichtigt; diese Bereiche sind selbstverständlich nicht im neuem, vorläufigem Erschließungsgebiet enthalten.

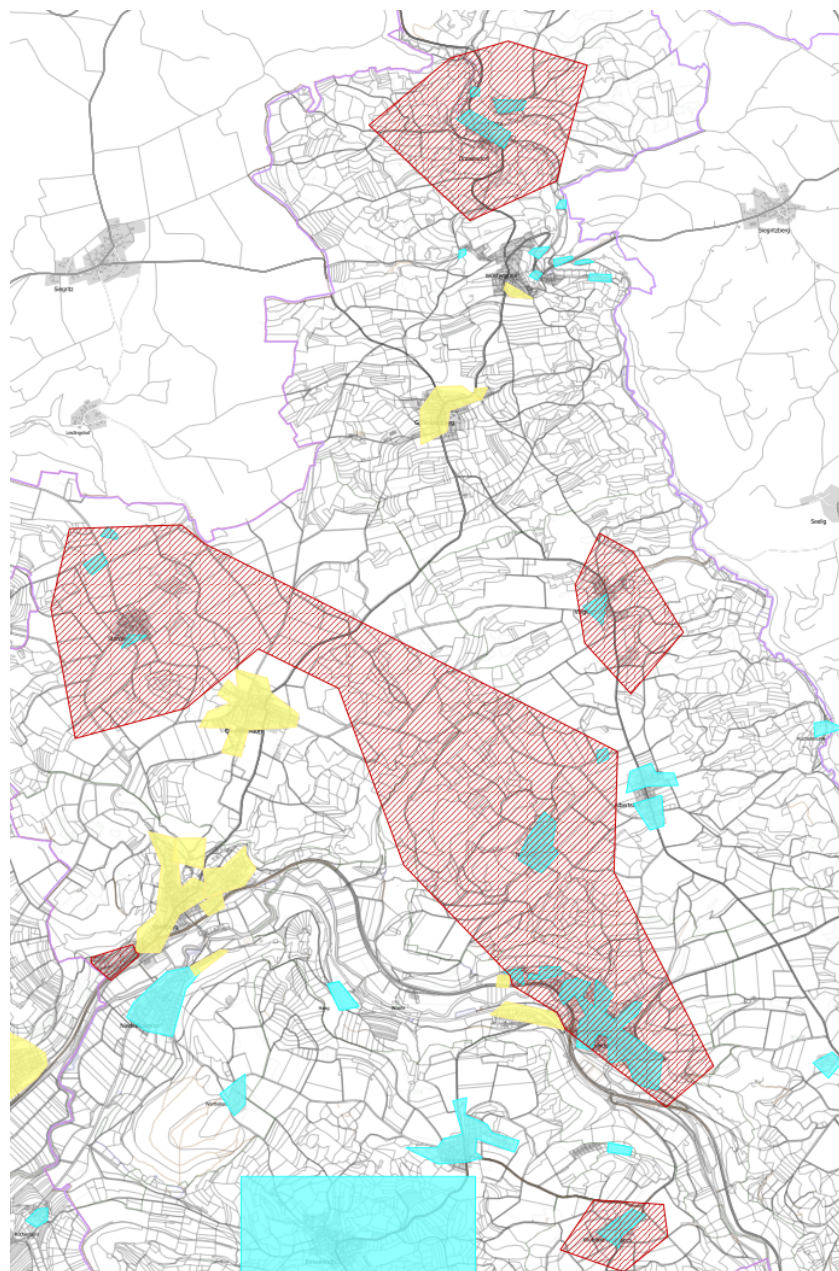

- Legende**
- vorläufiges Erschließungsgebiet
  - Bandbreiten in Down-/Upload**
  - 15 Mbit/s / 1 Mbit/s und weniger
  - 16 Mbit/s / 1 Mbit/s
  - 30 Mbit/s / 2 Mbit/s und mehr \*
- \* kein weißer NGA-Fleck